

LEGENDA OSVĚTLENÍ:

- Prisazené led svítidlo, 43W, 6000lm, 4000K, IP20
- Průmyslové led svítidlo, 29,7W, 4390lm, 4000K, IP66
- Prisazené nouzové LED svítidlo, doba zálohy t=1hod.
- Nástěnné nouzové LED svítidlo s piktogramem, doba zálohy t=1hod.
- Spínače: jednopólový, sériový, střídavý, křížový, dvojitý střídavý
- Tlačítko
- Rozvaděč

Objekt L

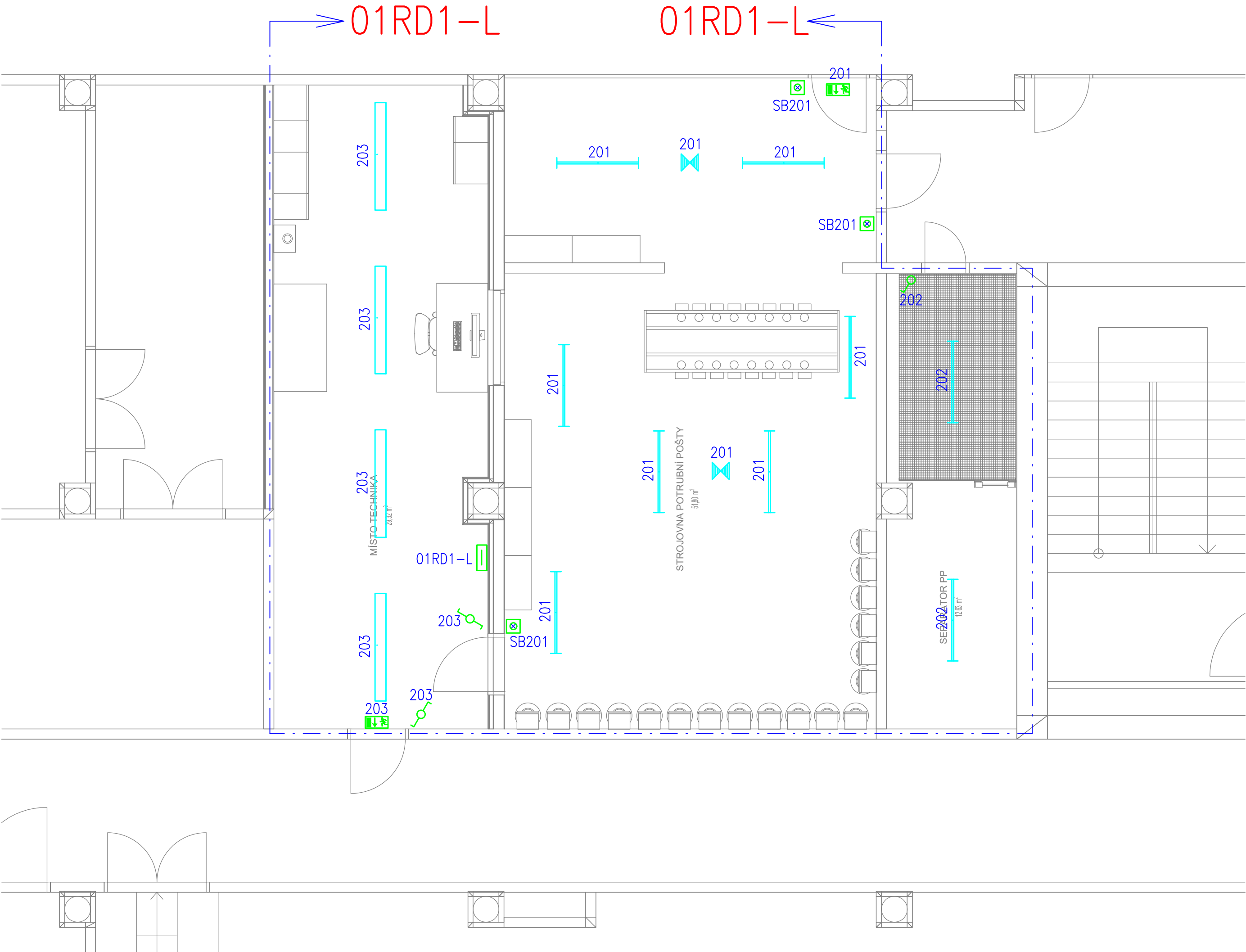

TENTO VÝKRES JE CHRÁNĚN AUTORSKÝMI PRÁVY.

Brno [582786]
± 0,000 = 280,700 m.n.m.

PROJEKT / PROJECT:
FN BRNO
Výstavba gynekologicko-porodnické kliniky
Brno [582786]
k.ú. Starý Ústev [612014], k.ú. Bohunice [612006]
AUTOR: ING. ARCH. MICHAL JUHA, ING. ARCH. JAN TOPINKA
SPOLUAUTOR: ING. ARCH. NIKOLA KOLENÁKOVÁ, ING. ARCH. JOSEF RODERIK
PRESTER, ING. ARCH. MARTINA ŽAKOVÁ, ING. ARCH. ELŠKA POULOVÁ
HLAVNÍ ARCHITEKT PROJEKTU: ING. ARCH. MICHAL JUHA, ING. ARCH. JAN TOPINKA
HLAVNÍ INŽENÝR PROJEKTU: ING. JIŘÍ SLÁNSKÝ, ING. LUDĚK TOMEK
ZÁSTUPCE HIP: MGR. OLEKSANDR HORBACH, ING. JAN KOČI

INVESTOR / CLIENT:
Fakultní nemocnice Brno
Jihlavská 20, 625 00 Brno
IČO: 62689705, DIČ: CZ62689705

GENERÁLNÍ PROJEKTANT STAVBY / EXECUTIVE ARCHITECT:

Sdružení
Budoucnost
gynekologicko-porodnické
kliniky ve FN Brno

DOXY ARCHITECTS
LT PROJEKT
JIKAI

AUTORIZACE RAŽENÍ / AUTHORIZATION:

Ing. Martina Kučerová

PRÁŘE / SET:

ZODPOVĚDNÝ PROJEKTANT / RESPONSIBLE DESIGNER:
Ing. Martina Kučerová

ZPRACOVAL / DRAWN BY:
Ing. Martina Kučerová

KONTROLOVAL / CHECKED BY:
Ing. Bohumil Kučera

FAZE / PHASE:
DPS - DOKUMENTACE PRO PROVÁDĚNÍ STAVBY

OBJEKT/BUILDING:
SO-04 NOVÁ PŘEJEZDOVÁ STANICE POTRUBNÍ POŠTY

MĚŘÍTKO / SCALE:
1:50

ČÍSLO PROJEKTU / PROJECT NUMBER:
J21016

NAZEV VÝKRESU / TITLE:
**Půdorys 1.PP - Objekt L
(světelné rozvody)**
D.1.4.2 SO-04 Silnoproudé instalace

ČÍSLO VÝKRESU / DRAWING NO.:
D.1.4.2-SO-04-B-13

DATUM / DATE:
08/2024

REVIZE:
00